

Schloss ob Ellwangen Residenz
09. Juni – 28. Juli 2013

Schloss ob Ellwangen, Residenz
Öffnungszeiten
Samstag 14.00 - 17.00 Uhr
Sonn- und Feiertag 11.00 - 18.00 Uhr

Gruppen nach Vereinbarung
Tel. 07961 - 561078 oder 9869314

Eintritt 3,00 Euro
Ermäßigt 2,00 Euro

Postanschrift
Peutingerstr. 30, 73479 Ellwangen

www.kunstverein-ellwangen.de

Wir danken für die freundliche Unterstützung
Friedrich Kicherer KG
IMAGO Medien
Kreissparkasse Ostalb

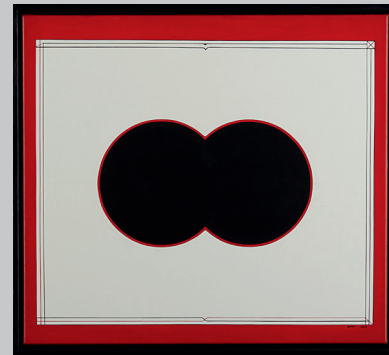

Kathrin Beck & Binu Thomas

Farben des Kristalls /
Colours of Crystal
Malerei - Zeichnung - Objekt



KUNSTVEREIN
ELLWANGEN e.V.

Kathrin Beck & Binu Thomas

Farben des Kristalls / Colours of Crystal

Malerei - Zeichnung - Objekt

Kathrin Beck

- 1980 geboren in Ellwangen
1999-2006 Studium an der HBK Saar,
Saarbrücken
Abschluss mit dem Diplom im Fach-
bereich Plastik
2006-2008 Advanced Diploma Course in the
Dept. of Sculpture in Kala Bhavana,
Visva-Bharati University,
Santiniketan, West-Bengalen, Indien

Binu Thomas

- 1977 geboren in Kudiyanmala, Kerala
State, Indien
1999-2004 Bachelor of Fine Arts im Fachbereich
Malerei an der Chamarajendra
Academy of Visual Arts, Mysore
University, Karnataka State, Indien
2004-2006 Master of Fine Arts im Fachbereich
Malerei in Kala Bhavana, Visva-
Bharati University, Santiniketan,
West-Bengalen, Indien
2010-2011 Postgraduate Diploma in Yoga
Education am G.S. College of Yoga
and Cultural Synthesis,
Kaivalyadhama, Lonavala,
Maharashtra State, Indien

Beide Künstler leben und arbeiten in Deutsch-
land und Indien.

Einladung

Eröffnung
Sonntag, 09. Juni 2013
11.00 Uhr Marschallsaal

Begrüßung
Roland Hasenmüller, Vorsitzender Kunstverein
Volker Grab, Bürgermeister Ellwangen

Einführung
Christian Gögger
Kurator des Kunstvereins KISS, Untergröningen
und Kurator des Esslinger Kunstvereins

Anschließend gemeinsame Tafel.

Zur Ausstellung erscheint ein Booklet.

Beiprogramm

Sonntag, 30. Juni 2013, 16.30 Uhr
Fotografische Reise zu einigen Wunderwerken
südindischer Tempel-Kunst und -Architektur

Sonntag, 14. Juli 2013, 16.30 Uhr
Künstlergespräch - Interaktive Runde über die
Kunstwerke